# 온종일 활기찬 어린이집의 중심

# 연장보육교사

보건복지부

2020년 3월, 보육지원체계가 개편됩니다.

**오는 3월부터** 시행되는 보육지원체계 개편으로

**오후 4시까지의 기본보육**과

**오후 4시 이후의 연장보육**으로

구분 운영됩니다.

**연장보육 시간에는 별도의 교사가 배치**됩니다.

보건복지부

**연장보육교사**는 연장반 영유아가
하원할 때까지 안전하게 보육합니다.

**연장보육교사의 '근무시간'**은
**평일 4시간*이며 급여는 총 1,122,000원**
(인건비 1,002,000원+전담수당 120,000원)
입니다. * 30분 휴게시간 별도

**보조교사가 연장반 전담교사 겸임 시 '급여' 총 2,124,000원**
**(보조교사 인건비** 1,002,000원 **+ 전담교사인건비** 1,002,000원 **+ 전담수당** 120,000원**) 지원**
* 겸임시 별도 근로계약 체결

보건복지부

담임교사와 함께 영유아의

**질 높은 보육**을 책임지는

# “연장보육교사”

**지금부터 그 역할에 대해**
**알아보겠습니다.**

보건복지부

# 1 연장보육교사는 **담임교사와 인수인계를** 진행합니다.

기본보육 담임교사에게 연장보육 영유아의 출결 및 특이사항 전달받기

보건복지부

# 2 연장보육교사는 연장보육준비를 진행합니다.

연장보육 전담공간 보육환경 및 안전 위생 상태
확인하고 준비하기

보건복지부

## 3 연장보육시간 동안

# 놀이와 쉼 위주의 연장보육을 운영합니다.

표준보육과정(누리과정)을 반영하여 놀이와 쉼 중심으로 연장반 일과 운영하기

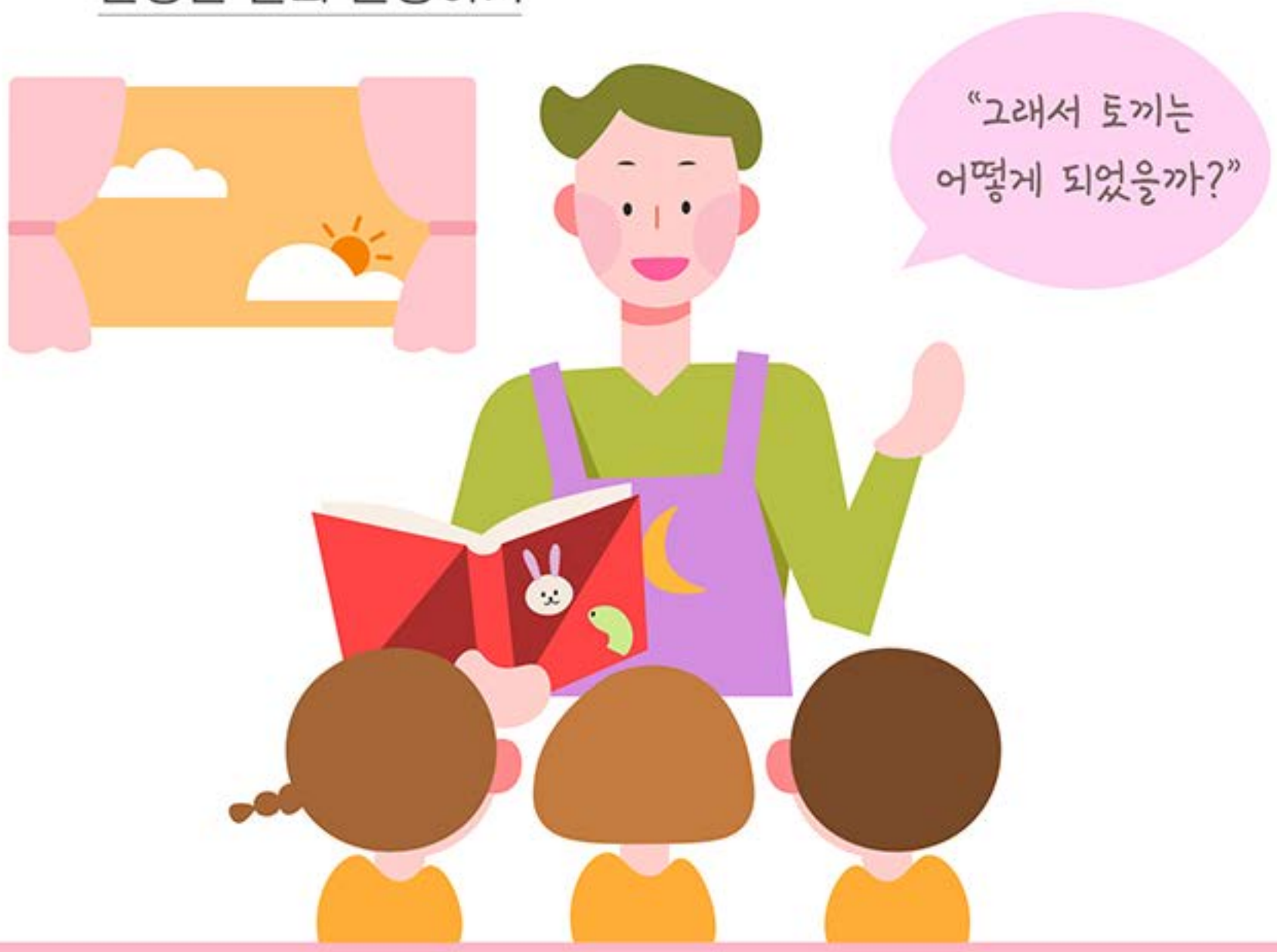

보건복지부

## 4 영유아의 수, 연장보육 시간에 발생한

# 특이사항 및 전달사항 등을 간략하게 기록합니다.

연장반에서 발생한 특이사항을 전달하고 하원지도 후
연장반 일지 기록하기

보건복지부

보육교사, 특수교사 자격증을 소지하면
**'연장보육교사'로 근무**할 수 있습니다.

연장보육교사 구인 및 구직정보는
**중앙육아종합지원센터 홈페이지**
**(http://central.childcare.go.kr)**
**'인력뱅크'**에서 확인할 수 있습니다.

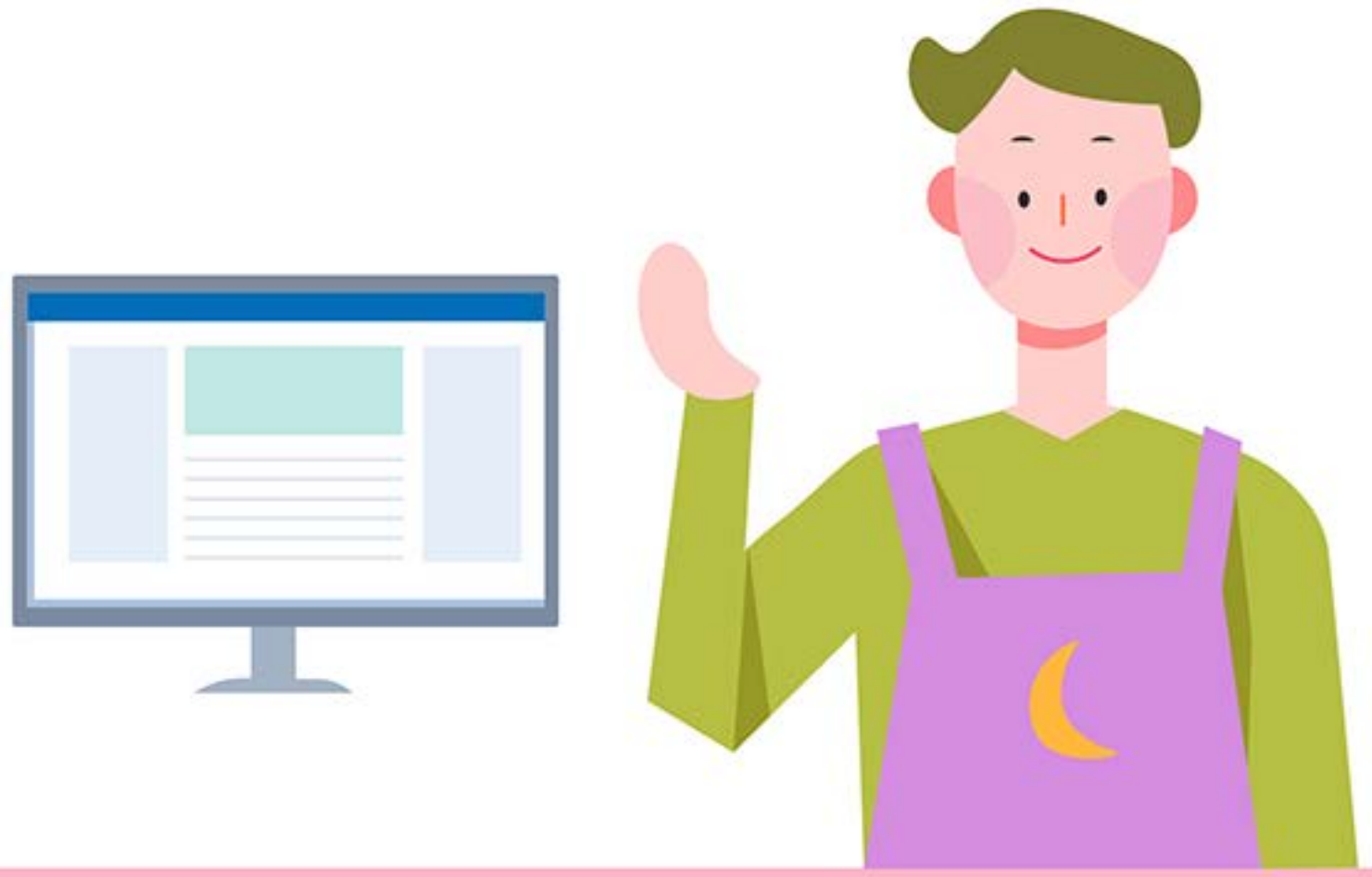

보건복지부

온종일 활기찬 어린이집을
만들어 갑니다.

# 연장보육교사로
## 함께 해주세요!